

# Reporte de Precios del Cerdo LatAm

Semana #17

2024

## Precios de la región en las últimas semanas\*\*

País	Región	Medida	2024/14	2024/15	2024/16	2024/17	% Var. Semanal
Argentina	Argentina	\$/Kg Vivo	\$ 1,184.00	\$ 1,163.00	\$ 1,156.00	\$ 1,148.00	▼ -0.7%
Bolivia	Santa Cruz	\$/Kg Vivo	\$ 10.00	\$ 10.00	\$ 10.50	\$ 10.50	▬ 0.0%
Brasil	Minas Gerais	\$/Kg Vivo	\$ 6.37	\$ 6.55	\$ 6.41	\$ 6.13	▼ -4.4%
	Santa Catarina	\$/Kg Vivo	\$ 6.04	\$ 5.98	\$ 5.90	\$ 5.74	▼ -2.7%
	Sao Paulo	\$/Kg Vivo	\$ 6.6	\$ 6.7	\$ 6.4	\$ 6.34	▼ -1.1%
Chile	Chile	\$/Kg Vivo	\$ 1,520	\$ 1,520	\$ 1,520	\$ 1,520	▬ 0.0%
Colombia	Antioquia	\$/Kg Vivo	\$ 9,567	\$ 9,530	\$ 9,465	\$ 9,479	▲ 0.1%
	Atlantico	\$/Kg Vivo	\$ 10,230	\$ 9,906	\$ 10,238	\$ 10,054	▼ -1.8%
	Bogota	\$/Kg Vivo	\$ 10,025	\$ 10,043	\$ 10,009	\$ 10,047	▲ 0.4%
	Eje Cafetero	\$/Kg Vivo	\$ 9,503	\$ 9,500	\$ 9,673	nd	nd
	Valle Del Cauca	\$/Kg Vivo	\$ 9,389	\$ 9,600	\$ 9,659	\$ 9,775	▲ 1.2%
	Nacional	\$/Kg Vivo	\$ 9,728	\$ 9,696	\$ 9,666	\$ 9,679	▲ 0.1%
Ecuador	Ecuador	\$/Kg Vivo	nd	nd	nd	nd	nd
Estados Unidos	National	\$/100 lb Vivo	\$ 62.9	\$ 69.0	\$ 67.3	\$ 68.8	▲ 2.2%
	National	\$/100 lb Carcasa	\$ 85.0	\$ 88.9	\$ 88.4	\$ 90.5	▲ 2.4%
México	Area Metropolitana	\$/Kg Vivo	\$ 34.07	\$ 34.42	\$ 35.06	\$ 35.47	▲ 1.2%
	Jalisco	\$/Kg Vivo	\$ 33.70	\$ 34.27	\$ 34.93	\$ 35.13	▲ 0.6%
	Puebla	\$/Kg Vivo	\$ 36.50	\$ 37.00	\$ 37.00	\$ 37.20	▲ 0.5%
	Queretaro	\$/Kg Vivo	\$ 36.10	\$ 36.10	\$ 37.03	\$ 37.13	▲ 0.3%
	Sonora Sur	\$/Kg Vivo	\$ 28.23	\$ 28.83	\$ 29.33	\$ 29.83	▲ 1.7%
	Yucatan	\$/Kg Vivo	\$ 44.00	\$ 44.00	\$ 44.67	\$ 46.00	▲ 3.0%
Peru	Peru	\$/Kg Vivo	\$ 8.42	\$ 8.27	\$ 8.22	\$ 8.05	▼ -2.1%

**Fuentes:** Argentina: Ministerio de Agroindustria, área porcinos.

**Bolivia:** Adepor.

**Brasil:** Centro de Estudos Avançados em Economia Aplicada (CEPEA).

**Chile:** SwineAdvisor/3tres3. **Colombia:** PorkColombia – Fondo Nacional de la Porcicultura.

**Ecuador:** Sistema de Información Pública Agropecuaria.

**Estados Unidos:** United States Department of Agriculture.

**México:** Organización de Porcicultores Mexicanos (OPORMEX).

**Perú:** PIC Perú.

# Precios semanales históricos

### Estados Unidos

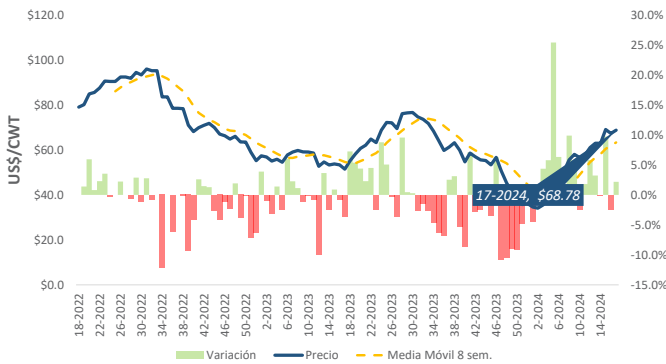

### México

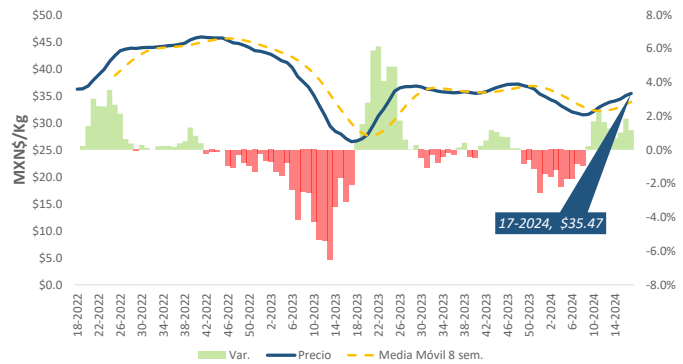

### Argentina

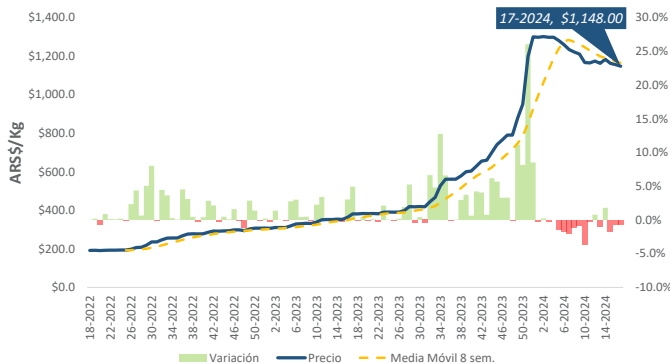

### Brasil

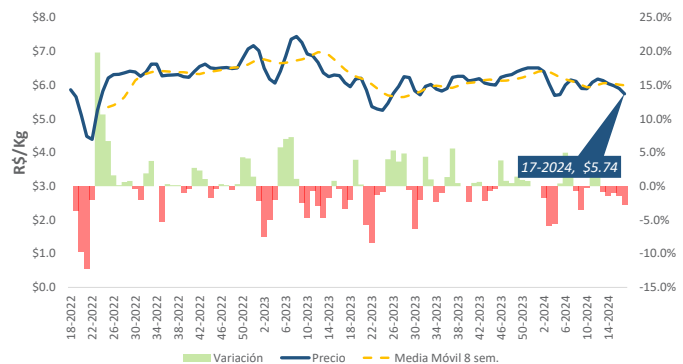

### Chile

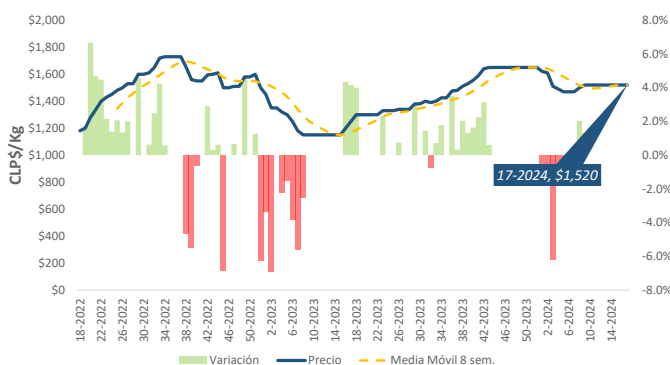

### Colombia

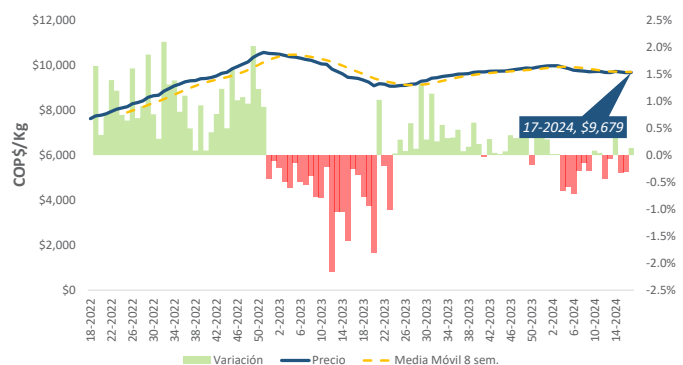

Notas: Precios nacionales de referencia.  
Brasil; precio en Santa Catarina.  
México; Área metropolitana.

## Precios promedios en USD (Kg/Vivo)

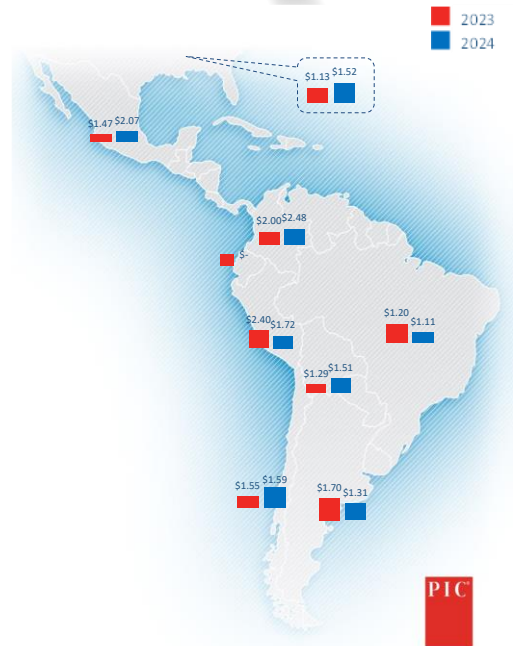

	Acumulado			Semana 17		
	2023	2024	Var (%)	2023	2024	Var (%)
ARG	\$ 1.69	\$ 1.44	▼ -14.3%	\$ 1.70	\$ 1.31	▼ -22.9%
BOL	\$ 1.73	\$ 1.83	▲ 5.7%	\$ 1.29	\$ 1.51	▲ 16.8%
BRA	\$ 1.29	\$ 1.21	▼ -6.7%	\$ 1.20	\$ 1.11	▼ -7.5%
CHL	\$ 1.52	\$ 1.59	▲ 4.9%	\$ 1.55	\$ 1.59	▲ 2.6%
COL	\$ 2.15	\$ 2.50	▲ 16.7%	\$ 2.00	\$ 2.48	▲ 24.0%
ECU	\$ 2.63	\$ 2.72	nd	\$ 2.62	\$ -	nd
MEX	\$ 1.91	\$ 1.97	▲ 2.8%	\$ 1.47	\$ 2.07	▲ 40.8%
PER	\$ 2.31	\$ 1.79	▼ -22.7%	\$ 2.40	\$ 1.72	▼ -28.5%
USA	\$ 1.23	\$ 1.18	▼ -4.5%	\$ 1.13	\$ 1.52	▲ 33.7%
CHIN	\$ 2.18	\$ 2.03	▼ -6.8%	\$ 2.13	\$ 2.07	▼ -2.7%



## Tasas de cambio (USD) por semana

	14			15			16			17			Var (%)	Tendencia
	2023	2024	Var (%)	2023	2024	Var (%)	2023	2024	Var (%)	2023	2024	Var (%)		
ARG	\$ 864.50	\$ 868.50	▲ 0.5%	\$ 872.50	\$ 876.50	▲ 0.5%	\$ 876.50	\$ 876.50	▲ 0.5%	\$ 876.50	\$ 876.50	▲ 0.5%	▲ 0.5%	
BRA	\$ 5.00	\$ 5.25	▲ 5.0%	\$ 5.15	\$ 5.18	▲ 0.6%	\$ 5.18	\$ 5.18	▲ 0.6%	\$ 5.18	\$ 5.18	▲ 0.6%	▲ 0.6%	
CHL	\$ 936.86	\$ 987.60	▲ 5.4%	\$ 980.10	\$ 978.58	▼ -0.2%	\$ 978.58	\$ 978.58	▼ -0.2%	\$ 978.58	\$ 978.58	▼ -0.2%	▼ -0.2%	
COL	\$ 3,922.33	\$ 3,899.00	▼ -0.6%	\$ 3,910.05	\$ 3,902.92	▼ -0.2%	\$ 3,902.92	\$ 3,902.92	▼ -0.2%	\$ 3,902.92	\$ 3,902.92	▼ -0.2%	▼ -0.2%	
MEX	\$ 16.31	\$ 16.93	▲ 3.8%	\$ 17.01	\$ 17.10	▲ 0.5%	\$ 17.10	\$ 17.10	▲ 0.5%	\$ 17.10	\$ 17.10	▲ 0.5%	▲ 0.5%	
PER	\$ 3.68	\$ 3.72	▲ 1.1%	\$ 3.69	\$ 3.75	▲ 1.5%	\$ 3.75	\$ 3.75	▲ 1.5%	\$ 3.75	\$ 3.75	▲ 1.5%	▲ 1.5%	
CHIN	\$ 7.19	\$ 7.19	0.0%	\$ 7.19	\$ 7.20	▲ 0.0%	\$ 7.20	\$ 7.20	▲ 0.0%	\$ 7.20	\$ 7.20	▲ 0.0%	▲ 0.0%	

## Precios de los granos moneda local/kilos

	País	2024/14	2024/15	2024/16	2024/17	% Var	Semanal
<b>Maiz</b> 	Argentina	\$ 144.57	\$ 150.50	\$ 153.75	\$ 159.05	▲ 3.4%	Sube
	Brasil	\$ 1.02	\$ 1.00	\$ 0.99	\$ 0.97	▼ -1.9%	Baja
	China	\$ 2.385	\$ 2.385	\$ 2.373	\$ 2.361	▼ -0.5%	Baja
	USA	\$ 0.10	\$ 0.10	\$ 0.10	\$ 0.11	▲ 5.0%	Sube
<b>Pasta de Soya</b> 	Argentina	\$ 245.67	\$ 251.00	\$ 250.45	\$ 251.13	▲ 0.3%	Sube
	Brasil	\$ 1.75	\$ 1.74	\$ 1.83	\$ 1.84	▲ 0.3%	Sube
	USA	\$ 0.34	\$ 0.34	\$ 0.34	\$ 0.34	▲ 0.3%	Sube

## Precios de los granos usd/kilos

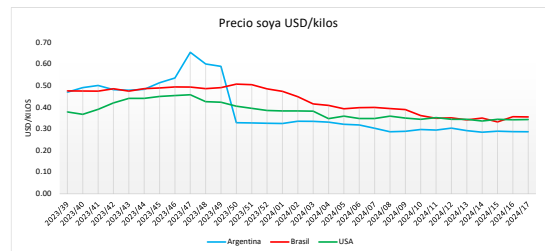
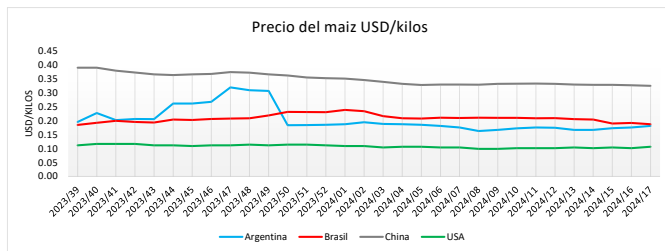

Fuentes: Valores transformados a dólares americanos de acuerdo con el promedio semanal del tipo de cambio oficial. **Argentina;** Banco Central de la República Argentina, **Brasil;** Banco Central do Brasil, CEPEA **Chile;** Banco Central de Chile, 3tres3 **Colombia;** Banco de la República, **México;** Banco de México (Banxico), **Perú;** Banco Central de Reserva del Perú, **Bolivia;** Banco Central de Bolivia. **USA;** USDA, **China;** Inteligencia de Mercados PIC China.



Notas: Las informaciones presentadas en este reporte pueden variar y dependen de fuentes externas que se consideran confiables y representativas. Algunas fuentes pueden no reportar o no disponer del dato. Las cifras son referenciales y pueden ser preliminares sujetos a revisión. Los valores semanales corresponden al promedio de precios diarios cuando esté disponible. El número de semana del año utilizado es el estándar ISO.

\*Los precios orientativos son promedios ponderados de los precios a los que se hicieron las operaciones en el mercado físico de grano