

Reporte de Precios del Cerdo LatAm

Semana #16

2024

Precios de la región en las últimas semanas**

País	Región	Medida	2024/13	2024/14	2024/15	2024/16	% Var. Semanal
Argentina	Argentina	\$/Kg Vivo	\$ 1,163.00	\$ 1,184.00	\$ 1,163.00	\$ 1,156.00	▼ -0.6%
Bolivia	Santa Cruz	\$/Kg Vivo	\$ 9.50	\$ 10.00	\$ 10.00	\$ 10.50	▲ 5.0%
Brasil	Minas Gerais	\$/Kg Vivo	\$ 6.43	\$ 6.37	\$ 6.55	\$ 6.41	▼ -2.1%
	Santa Catarina	\$/Kg Vivo	\$ 6.13	\$ 6.04	\$ 5.98	\$ 5.90	▼ -1.3%
	Sao Paulo	\$/Kg Vivo	\$ 6.7	\$ 6.6	\$ 6.7	\$ 6.41	▼ -3.6%
Chile	Chile	\$/Kg Vivo	\$ 1,520.00	\$ 1,520.00	\$ 1,520.00	\$ 1,520.00	▬ 0.0%
Colombia	Antioquia	\$/Kg Vivo	\$ 9,559.00	\$ 9,567.00	\$ 9,530.00	\$ 9,465.00	▼ -0.7%
	Atlantico	\$/Kg Vivo	\$ 10,025.00	\$ 10,230.00	\$ 9,906.00	\$ 10,238.00	▲ 3.4%
	Bogota	\$/Kg Vivo	\$ 9,890.00	\$ 10,025.00	\$ 10,043.00	\$ 10,009.00	▼ -0.3%
	Eje Cafetero	\$/Kg Vivo	\$ 9,500.00	\$ 9,503.00	\$ 9,500.00	\$ 9,673.00	▲ 1.8%
	Valle Del Cauca	\$/Kg Vivo	\$ 9,350.00	\$ 9,389.00	\$ 9,600.00	\$ 9,659.00	▲ 0.6%
	Nacional	\$/Kg Vivo	\$ 9,674.00	\$ 9,728.00	\$ 9,696.00	\$ 9,666.00	▼ -0.3%
Ecuador	Ecuador	\$/Kg Vivo	nd	nd	nd	nd	nd
Estados Unidos	National	\$/100 lb Vivo	\$ 63.0	\$ 62.9	\$ 69.0	\$ 67.3	▼ -2.5%
	National	\$/100 lb Carcasa	\$ 80.6	\$ 85.0	\$ 88.9	\$ 88.4	▼ -0.5%
México	Area Metropolitana	\$/Kg Vivo	\$ 33.84	\$ 34.07	\$ 34.42	\$ 35.06	▲ 1.8%
	Jalisco	\$/Kg Vivo	\$ 33.70	\$ 33.70	\$ 34.27	\$ 34.93	▲ 1.9%
	Puebla	\$/Kg Vivo	\$ 35.80	\$ 36.50	\$ 37.00	\$ 37.00	▬ 0.0%
	Queretaro	\$/Kg Vivo	\$ 36.00	\$ 36.10	\$ 36.10	\$ 37.03	▲ 2.6%
	Sonora Sur	\$/Kg Vivo	\$ 28.00	\$ 28.23	\$ 28.83	\$ 29.33	▲ 1.7%
	Yucatan	\$/Kg Vivo	\$ 44.00	\$ 44.00	\$ 44.00	\$ 44.67	▲ 1.5%
Peru	Peru	\$/Kg Vivo	\$ 8.44	\$ 8.42	\$ 8.27	\$ 8.22	▼ -0.6%

Fuentes: Argentina: Ministerio de Agroindustria, área porcinos.

Bolivia: Adepór.

Brasil: Centro de Estudos Avançados em Economia Aplicada (CEPEA).

Chile: SwineAdvisor/3tres3. **Colombia:** PorkColombia – Fondo Nacional de la Porcicultura.

Ecuador: Sistema de Información Pública Agropecuaria.

Estados Unidos: United States Department of Agriculture.

México: Organización de Porcicultores Mexicanos (OPORMEX).

Perú: PIC Perú.

Precios semanales históricos

Estados Unidos

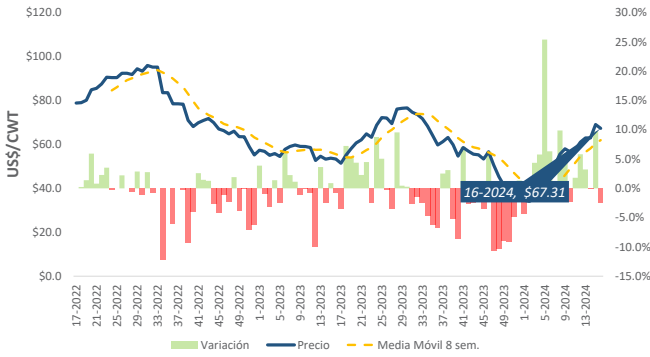

México

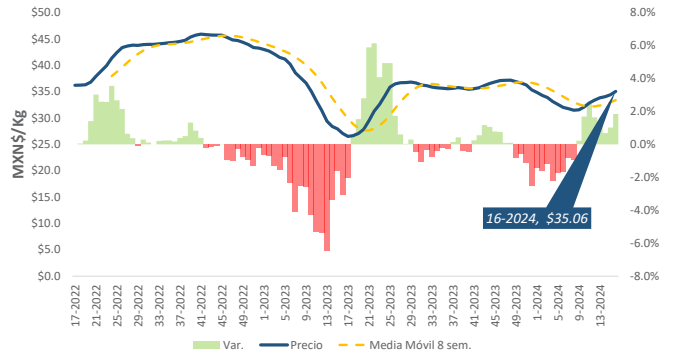

Argentina

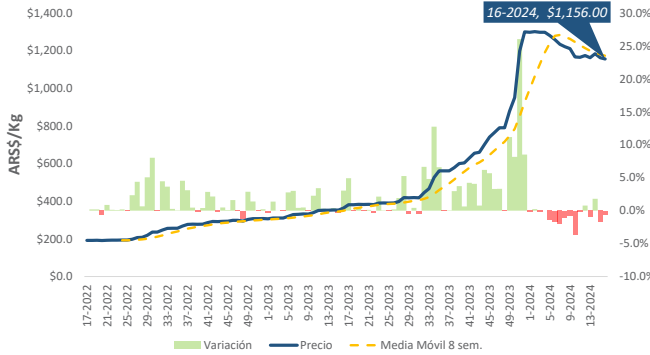

Brasil

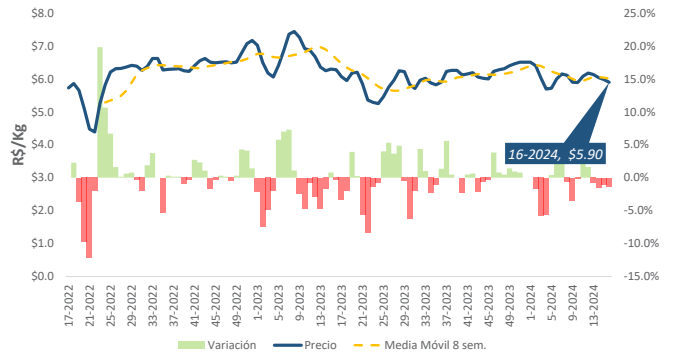

Chile

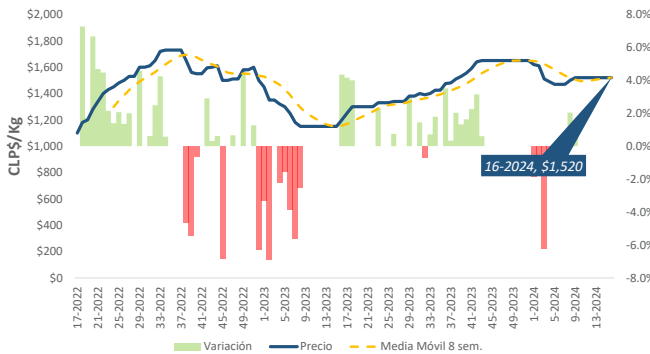

Colombia

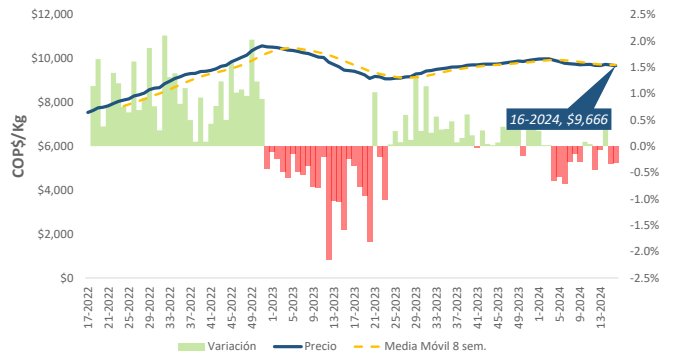

Notas: Precios nacionales de referencia.
Brasil; precio en Santa Catarina.
México; Área metropolitana.

Precios promedios en USD (Kg/Vivo)

	Acumulado			Semana 16		
	2023	2024	Var (%)	2023	2024	Var (%)
ARG	\$ 1.69	\$ 1.45	▼ -13.8%	\$ 1.65	\$ 1.32	▼ -20.0%
BOL	\$ 1.76	\$ 1.85	▲ 5.2%	\$ 1.15	\$ 1.51	▲ 31.4%
BRA	\$ 1.30	\$ 1.21	▼ -6.7%	\$ 1.24	\$ 1.15	▼ -7.3%
CHL	\$ 1.52	\$ 1.59	▲ 5.1%	\$ 1.47	\$ 1.61	▲ 9.5%
COL	\$ 2.16	\$ 2.51	▲ 16.3%	\$ 2.10	\$ 2.47	▲ 17.6%
ECU	\$ 2.63	\$ 2.72	nd	\$ 2.62	\$ -	nd
MEX	\$ 1.94	\$ 1.96	▲ 1.0%	\$ 1.50	\$ 2.06	▲ 37.3%
PER	\$ 2.31	\$ 1.79	▼ -22.4%	\$ 2.37	\$ 1.78	▼ -24.9%
USA	\$ 1.24	\$ 1.16	▼ -6.6%	\$ 1.18	\$ 1.48	▲ 26.2%
CHIN	\$ 2.18	\$ 2.03	▼ -7.1%	\$ 2.05	\$ 2.09	▲ 1.9%

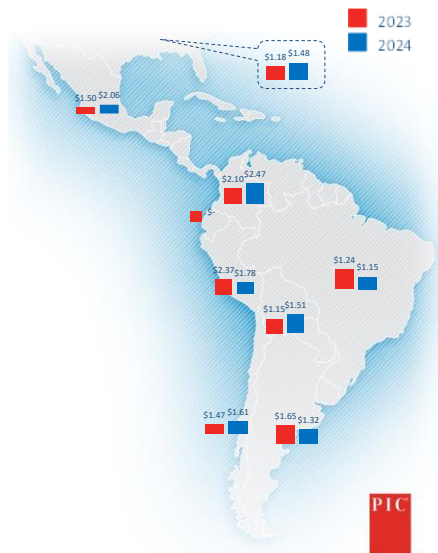

Tasas de cambio (USD) por semana

	13	14	15	16	Var (%)	Tendencia
ARG	\$ 857.49	\$ 864.50	\$ 868.50	\$ 872.50	▲ 0.5%	
BRA	\$ 5.03	\$ 5.00	\$ 5.25	\$ 5.15	▼ -1.8%	
CHL	\$ 978.58	\$ 936.86	\$ 963.50	\$ 980.10	▲ 1.7%	
COL	\$ 3,945.82	\$ 3,922.33	\$ 3,944.78	\$ 3,910.05	▼ -0.9%	
MEX	\$ 16.53	\$ 16.31	\$ 16.93	\$ 17.01	▲ 0.5%	
PER	\$ 3.72	\$ 3.68	\$ 3.72	\$ 3.69	▼ -0.8%	
CHIN	\$ 7.19	\$ 7.19	\$ 7.19	\$ 7.20	▲ 0.0%	

Precios de los granos moneda local/kilos

	Pais	2024/13	2024/14	2024/15	2024/16	% Var	Semanal
Maiz	Argentina	\$ 143.67	\$ 144.57	\$ 150.50	\$ 153.75	▲ 2.2%	Sube
	Brasil	\$ 1.04	\$ 1.02	\$ 1.00	\$ 0.99	▼ -0.8%	Baja
	China	\$ 2.387	\$ 2.385	\$ 2.385	\$ 2.373	▼ -0.5%	Baja
	USA	\$ 0.10	\$ 0.10	\$ 0.10	\$ 0.10	▼ -2.4%	Baja
Pasta de Soya	Argentina	\$ 249.97	\$ 245.67	\$ 251.00	\$ 250.45	▼ -0.2%	Baja
	Brasil	\$ 1.72	\$ 1.75	\$ 1.74	\$ 1.83	▲ 5.3%	Sube
	USA	\$ 0.34	\$ 0.34	\$ 0.34	\$ 0.34	▼ -0.6%	Baja

Precios de los granos usd/kilos

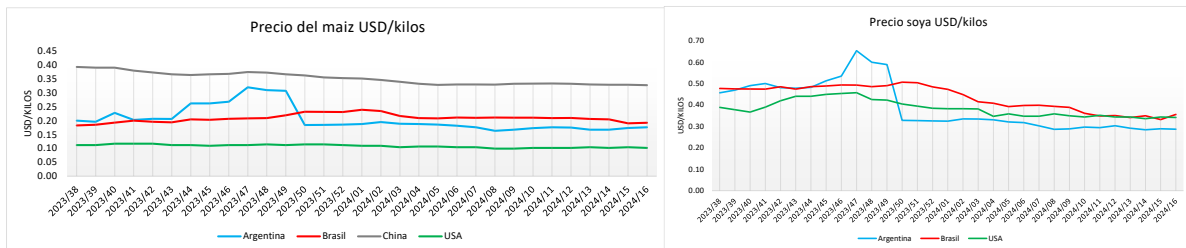

Fuentes: Valores transformados a dólares americanos de acuerdo con el promedio semanal del tipo de cambio oficial. **Argentina;** Banco Central de la República Argentina, **Brasil;** Banco Central do Brasil, CEPEA **Chile;** Banco Central de Chile, 3tres3 **Colombia;** Banco de la República, **México;** Banco de México (Banxico), **Perú;** Banco Central de Reserva del Perú, **Bolivia;** Banco Central de Bolivia. **USA;** USDA, **China;** Inteligencia de Mercados PIC China.



Notas: Las informaciones presentadas en este reporte pueden variar y dependen de fuentes externas que se consideran confiables y representativas. Algunas fuentes pueden no reportar o no disponer del dato. Las cifras son referenciales y pueden ser preliminares sujetos a revisión. Los valores semanales corresponden al promedio de precios diarios cuando esté disponible. El número de semana del año utilizado es el estándar ISO.

*Los precios orientativos son promedios ponderados de los precios a los que se hicieron las operaciones en el mercado físico de grano