

Reporte de Precios del Cerdo LatAm

Semana #15

2024

Precios de la región en las últimas semanas**

País	Región	Medida	2024/12	2024/13	2024/14	2024/15	% Var. Semanal
Argentina	Argentina	\$/Kg Vivo	\$ 1,174.00	\$ 1,163.00	\$ 1,184.00	\$ 1,163.00	▼ -1.8%
Bolivia	Santa Cruz	\$/Kg Vivo	\$ 10.00	\$ 9.50	\$ 10.00	\$ 10.00	▬ 0.0%
Brasil	Minas Gerais	\$/Kg Vivo	\$ 6.75	\$ 6.43	\$ 6.37	\$ 6.55	▲ 2.8%
	Santa Catarina	\$/Kg Vivo	\$ 6.18	\$ 6.13	\$ 6.04	\$ 5.98	▼ -1.0%
	Sao Paulo	\$/Kg Vivo	\$ 6.7	\$ 6.7	\$ 6.6	\$ 6.65	▲ 0.8%
Chile	Chile	\$/Kg Vivo	\$ 1,520.00	\$ 1,520.00	\$ 1,520.00	\$ 1,520.00	▬ 0.0%
Colombia	Antioquia	\$/Kg Vivo	\$ 9,518.00	\$ 9,559.00	\$ 9,567.00	\$ 9,530.00	▼ -0.4%
	Atlantico	\$/Kg Vivo	\$ 10,144.00	\$ 10,025.00	\$ 10,230.00	\$ 9,906.00	▼ -3.2%
	Bogota	\$/Kg Vivo	\$ 9,965.00	\$ 9,890.00	\$ 10,025.00	\$ 10,043.00	▲ 0.2%
	Eje Cafetero	\$/Kg Vivo	\$ 9,623.00	\$ 9,500.00	\$ 9,503.00	\$ 9,500.00	▼ 0.0%
	Valle Del Cauca	\$/Kg Vivo	\$ 9,595.00	\$ 9,350.00	\$ 9,389.00	\$ 9,600.00	▲ 2.2%
Ecuador	Nacional	\$/Kg Vivo	\$ 9,680.00	\$ 9,674.00	\$ 9,728.00	\$ 9,696.00	▼ -0.3%
	Ecuador	\$/Kg Vivo	nd	nd	nd	nd	nd
Estados Unidos	National	\$/100 lb Vivo	\$ 61.0	\$ 63.0	\$ 62.9	\$ 69.0	▲ 9.7%
	National	\$/100 lb Carcasa	\$ 80.3	\$ 80.6	\$ 85.0	\$ 88.9	▲ 4.6%
México	Area Metropolitana	\$/Kg Vivo	\$ 33.41	\$ 33.84	\$ 34.07	\$ 34.42	▲ 1.0%
	Jalisco	\$/Kg Vivo	\$ 33.40	\$ 33.70	\$ 33.70	\$ 34.27	▲ 1.7%
	Puebla	\$/Kg Vivo	\$ 35.50	\$ 35.80	\$ 36.50	\$ 37.00	▲ 1.4%
	Queretaro	\$/Kg Vivo	\$ 35.50	\$ 36.00	\$ 36.10	\$ 36.10	▬ 0.0%
	Sonora Sur	\$/Kg Vivo	\$ 27.50	\$ 28.00	\$ 28.23	\$ 28.83	▲ 2.1%
	Yucatan	\$/Kg Vivo	\$ 46.00	\$ 44.00	\$ 44.00	\$ 44.00	▬ 0.0%
Peru	Peru	\$/Kg Vivo	\$ 8.44	\$ 8.44	\$ 8.42	\$ 8.27	▼ -1.8%

Fuentes: Argentina: Ministerio de Agroindustria, área porcinos.

Bolivia: Adepor.

Brasil: Centro de Estudos Avançados em Economia Aplicada (CEPEA).

Chile: SwineAdvisor/3tres3. **Colombia:** PorkColombia – Fondo Nacional de la Porcicultura.

Ecuador: Sistema de Información Pública Agropecuaria.

Estados Unidos: United States Department of Agriculture.

México: Organización de Porcicultores Mexicanos (OPORMEX).

Perú: PIC Perú.

Precios semanales históricos

Estados Unidos

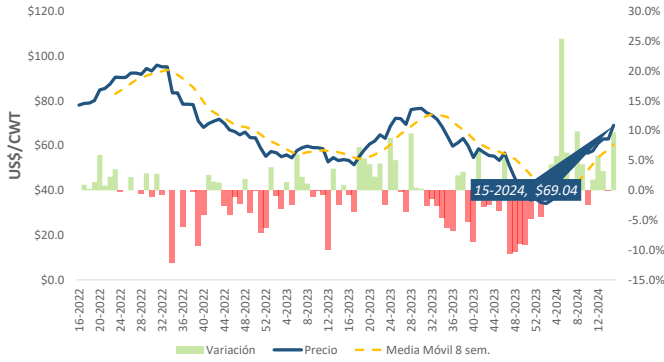

México

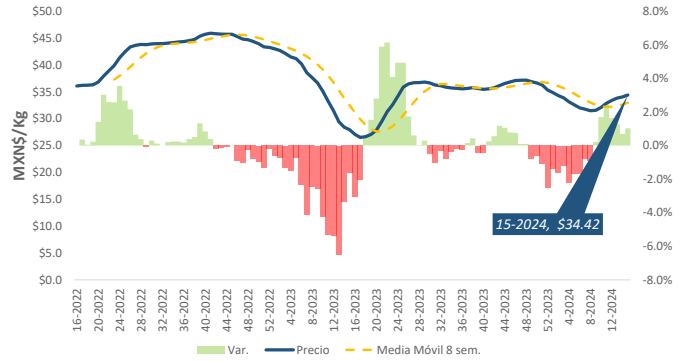

Argentina

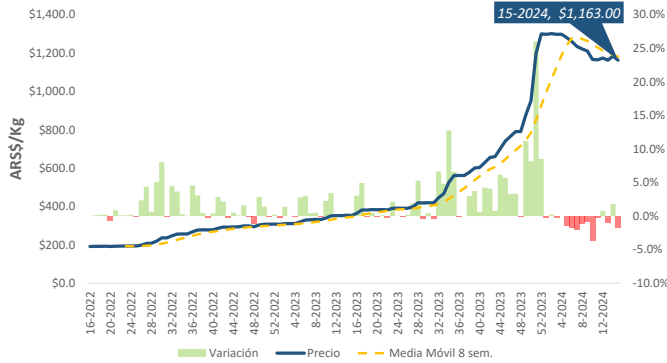

Brasil

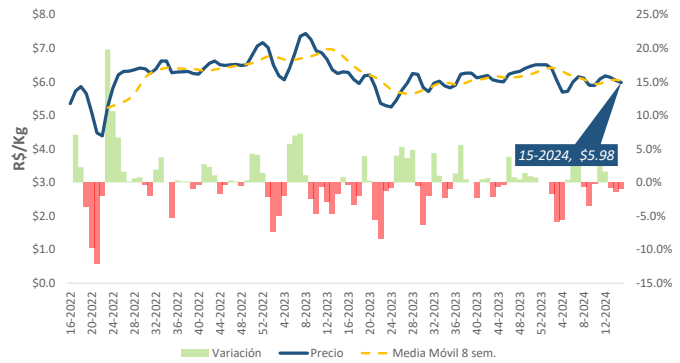

Chile

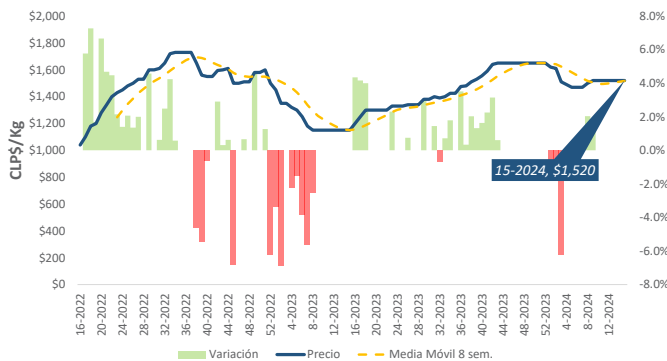

Colombia

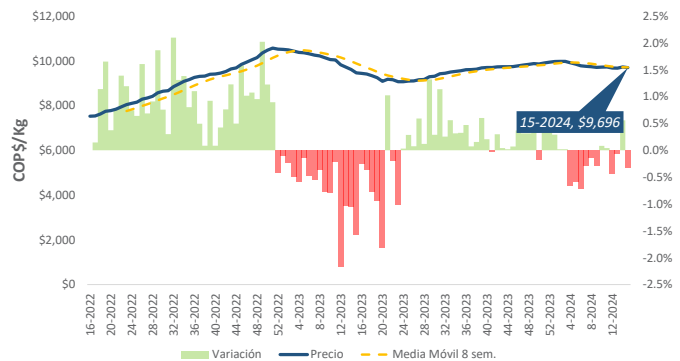

Notas: Precios nacionales de referencia.
Brasil; precio en Santa Catarina.
México; Área metropolitana.

Precios promedios en USD (Kg/Vivo)

	Acumulado			Semana 15		
	2023	2024	Var (%)	2023	2024	Var (%)
ARG	\$ 1.69	\$ 1.46	▼ -13.4%	\$ 1.63	\$ 1.34	▼ -17.8%
BOL	\$ 1.80	\$ 1.87	▲ 4.1%	\$ 1.08	\$ 1.44	▲ 33.6%
BRA	\$ 1.30	\$ 1.22	▼ -6.7%	\$ 1.27	\$ 1.14	▼ -10.2%
CHL	\$ 1.52	\$ 1.59	▲ 4.8%	\$ 1.45	\$ 1.54	▲ 6.2%
COL	\$ 2.16	\$ 2.51	▲ 16.2%	\$ 2.12	\$ 2.46	▲ 16.0%
ECU	\$ 2.63	\$ 2.72	nd	\$ 2.62	\$ -	nd
MEX	\$ 1.97	\$ 1.95	▼ -0.9%	\$ 1.55	\$ 2.03	▲ 31.0%
PER	\$ 2.30	\$ 1.79	▼ -22.2%	\$ 2.36	\$ 1.78	▼ -24.7%
USA	\$ 1.25	\$ 1.14	▼ -8.7%	\$ 1.18	\$ 1.52	▲ 28.4%
CHIN	\$ 2.19	\$ 2.02	▼ -7.6%	\$ 2.09	\$ 2.11	▲ 0.7%

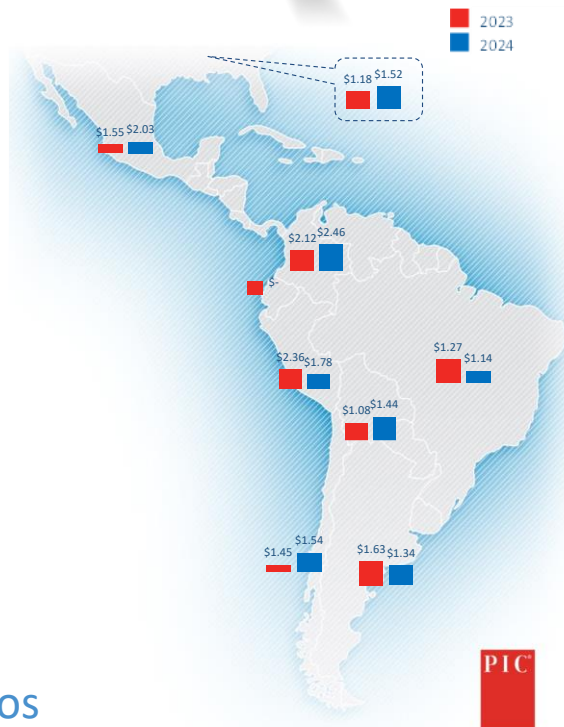

Tasas de cambio (USD) por semana

	12	13	14	15	Var (%)	Tendencia
ARG	\$ 856.50	\$ 857.49	\$ 864.50	\$ 868.50	▲ 0.5%	
BRA	\$ 4.99	\$ 5.03	\$ 5.00	\$ 5.25	▲ 4.9%	
CHL	\$ 980.10	\$ 978.58	\$ 959.08	\$ 963.50	▲ 0.5%	
COL	\$ 3,924.50	\$ 3,945.82	\$ 3,753.09	\$ 3,944.78	▲ 5.1%	
MEX	\$ 16.68	\$ 16.53	\$ 16.31	\$ 16.93	▲ 3.8%	
PER	\$ 3.68	\$ 3.72	\$ 3.68	\$ 3.72	▲ 1.2%	
CHIN	\$ 7.19	\$ 7.19	\$ 7.19	\$ 7.20	▲ 0.0%	

Precios de los granos moneda local/kilos



País	2024/12	2024/13	2024/14	2024/15	% Var Semanal
Argentina	\$ 150.08	\$ 143.67	\$ 144.57	\$ 150.50	▲ 4.1%
Brasil	\$ 1.05	\$ 1.04	\$ 1.02	\$ 1.00	▼ -2.4%
China	\$ 2.399	\$ 2.387	\$ 2.385	\$ 2.385	0.0%
USA	\$ 0.10	\$ 0.10	\$ 0.10	\$ 0.10	▲ 2.5%

Pasta de Soya



País	2024/12	2024/13	2024/14	2024/15	% Var Semanal
Argentina	\$ 259.88	\$ 249.97	\$ 245.67	\$ 251.00	▲ 2.2%
Brasil	\$ 1.75	\$ 1.72	\$ 1.75	\$ 1.74	▼ -0.5%
USA	\$ 0.34	\$ 0.34	\$ 0.34	\$ 0.34	▲ 2.4%

Precios de los granos usd/kilos

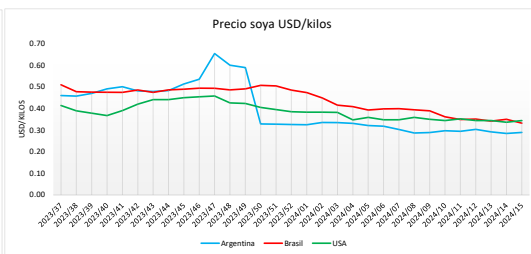
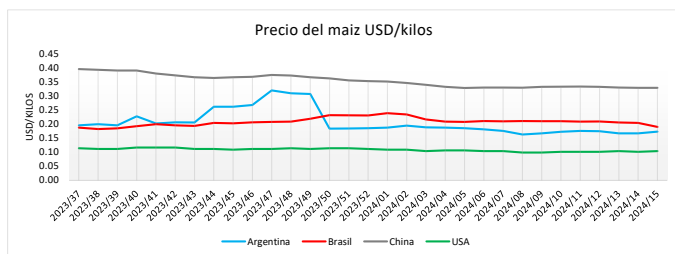

Fuentes: Valores transformados a dólares americanos de acuerdo con el promedio semanal del tipo de cambio oficial. **Argentina;** Banco Central de la República Argentina, **Brasil;** Banco Central do Brasil, CEPEA **Chile;** Banco Central de Chile, **Colombia;** Banco de la República, **México;** Banco de México (Banxico), **Perú;** Banco Central de Reserva del Perú, **Bolivia;** Banco Central de Bolivia. **USA;** USDA, **China;** Inteligencia de Mercados PIC China.



Notas: Las informaciones presentadas en este reporte pueden variar y dependen de fuentes externas que se consideran confiables y representativas. Algunas fuentes pueden no reportar o no disponer del dato. Las cifras son referenciales y pueden ser preliminares sujetos a revisión. Los valores semanales corresponden al promedio de precios diarios cuando esté disponible. El número de semana del año utilizado es el estándar ISO.

*Los precios orientativos son promedios ponderados de los precios a los que se hicieron las operaciones en el mercado físico de grano