

Reporte de Precios del Cerdo LatAm

Semana #48

2022

Precios de la región en las últimas semanas**

País	Región	Medida	2022/45	2022/46	2022/47	2022/48	Var. Seman
Argentina	Argentina	\$/Kg Vivo	\$ 293.73	\$ 298.48	\$ 298.44	\$ 294.88	▼ -1.2%
Bolivia	Santa Cruz	\$/Kg Vivo	\$ 13.50	\$ 12.50	\$ 12.50	\$ 12.50	▬ 0.0%
Brasil	Minas Gerais	\$/Kg Vivo	\$ 7.26	\$ 7.26	\$ 7.26	\$ 7.26	▬ 0.0%
	Santa Catarina	\$/Kg Vivo	\$ 6.49	\$ 6.51	\$ 6.51	\$ 6.49	▼ -0.5%
Chile	Chile	\$/Kg Vivo	\$ 1,500	\$ 1,500	\$ 1,510	\$ 1,510	▬ 0.0%
Colombia	Antioquia	\$/Kg Vivo	\$ 9,740	\$ 9,875	\$ 9,988	\$ 10,060	▲ 0.7%
	Atlantico	\$/Kg Vivo	\$ 9,531	\$ 9,613	\$ 9,786	\$ 9,814	▲ 0.3%
	Bogota	\$/Kg Vivo	\$ 10,115	\$ 10,142	\$ 10,252	\$ 10,395	▲ 1.4%
	Eje Cafetero	\$/Kg Vivo	\$ 9,750	\$ 9,830	\$ 9,940	\$ 10,000	▲ 0.6%
	Valle Del Cauca	\$/Kg Vivo	\$ 9,750	\$ 9,850	\$ 9,940	\$ 10,100	▲ 1.6%
	Nacional	\$/Kg Vivo	\$ 9,840	\$ 9,940	\$ 10,047	\$ 10,143	▲ 1.0%
Ecuador	Ecuador	\$/Kg Vivo	\$ 2.46	\$ 2.65	\$ 2.66	\$ 2.66	▬ 0.0%
Estados Unidos	Eastern Cornbelt	\$/100 lb Vivo	\$ 66.88	nd	nd	nd	nd
	Iowa/Minnesota	\$/100 lb Vivo	nd	nd	nd	nd	nd
	Western Cornbelt	\$/100 lb Vivo	nd	nd	nd	nd	nd
	Nacional	\$/100 lb Vivo	\$ 67.01	\$ 66.28	\$ 64.80	\$ 66.04	▲ 1.9%
México	Area Metropolitana	\$/Kg Vivo	\$ 45.73	\$ 45.30	\$ 44.84	\$ 44.72	▼ -0.3%
	Guanajuato	\$/Kg Vivo	\$ 47.20	\$ 47.00	\$ 46.70	\$ 46.56	▼ -0.3%
	Jalisco	\$/Kg Vivo	\$ 46.44	\$ 45.82	\$ 45.50	\$ 45.26	▼ -0.5%
	Michoacan	\$/Kg Vivo	\$ 46.50	\$ 46.00	\$ 45.63	\$ 45.00	▼ -1.4%
	Nuevo Leon	\$/Kg Vivo	\$ 43.50	\$ 43.50	\$ 43.50	\$ 42.50	▼ -2.3%
	Puebla	\$/Kg Vivo	\$ 47.50	\$ 47.00	\$ 46.50	\$ 46.50	▬ 0.0%
	Queretaro	\$/Kg Vivo	\$ 48.50	\$ 48.00	\$ 47.50	\$ 47.30	▼ -0.4%
	Sonora Nte	\$/Kg Vivo	\$ 38.20	\$ 37.86	\$ 36.50	\$ 36.50	▬ 0.0%
	Sonora Sur	\$/Kg Vivo	\$ 38.50	\$ 37.70	\$ 36.50	\$ 36.50	▬ 0.0%
	Veracruz	\$/Kg Vivo	\$ 48.00	\$ 48.00	\$ 48.00	\$ 48.00	▬ 0.0%
	Yucatan	\$/Kg Vivo	\$ 51.00	\$ 51.00	\$ 51.00	\$ 51.00	▬ 0.0%
Peru	Peru	\$/Kg Canal	\$ 10.51	\$ 10.71	\$ 10.72	\$ 10.76	▲ 0.4%

**Precios en moneda local; nd=No disponible o no reportado

Fuentes

Argentina: Ministerio de Agroindustria, área porcinos
Bolivia: Adepor
Brasil: Centro de Estudos Avançados em Economia Aplicada
Chile: SwineAdvisor/3tres3
Colombia: PorkColombia – Fondo Nacional de la Porcicultura
Ecuador: Sistema de Información Pública Agropecuaria
Estados Unidos: United States Department of Agriculture
México: Confederación de Porcicultores Mexicanos
Perú: PIC Perú

Precios semanales históricos

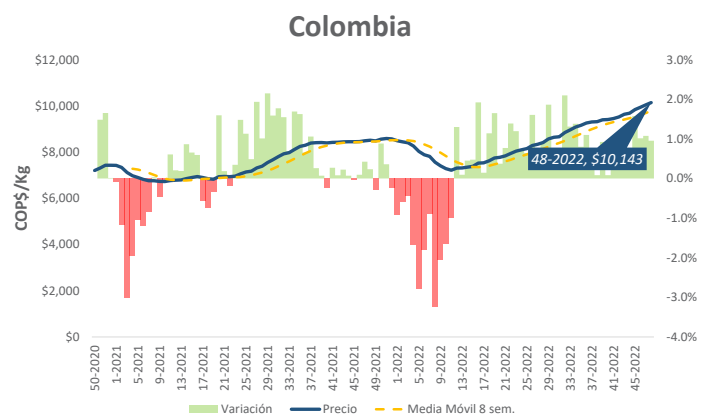
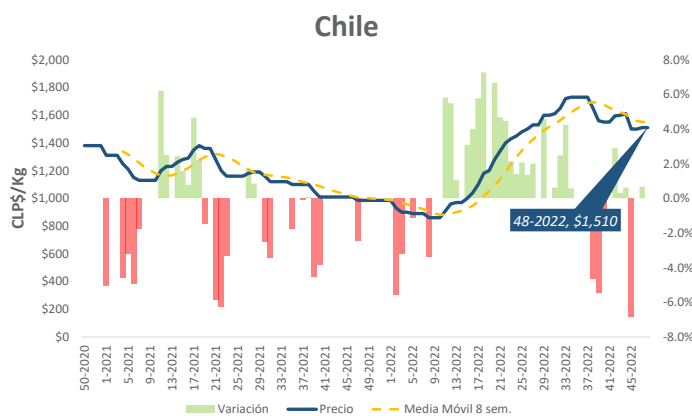
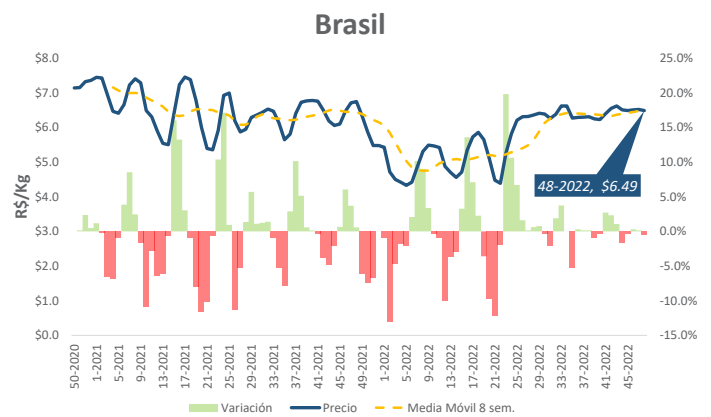
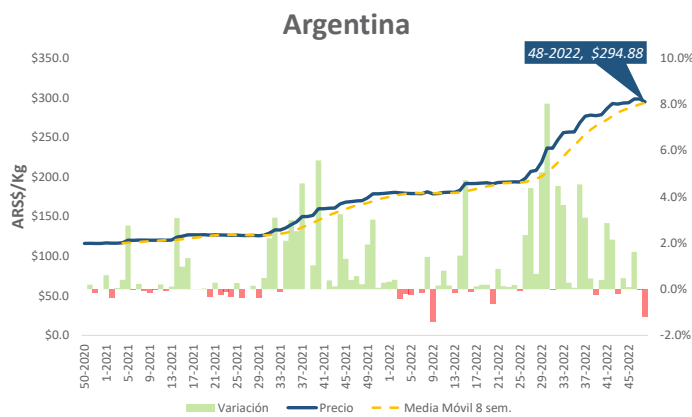
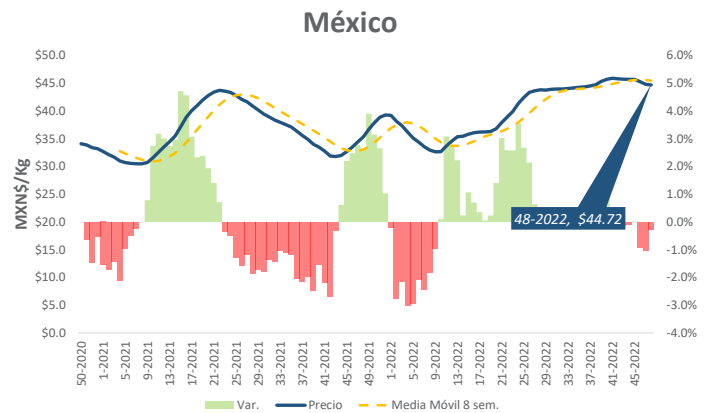
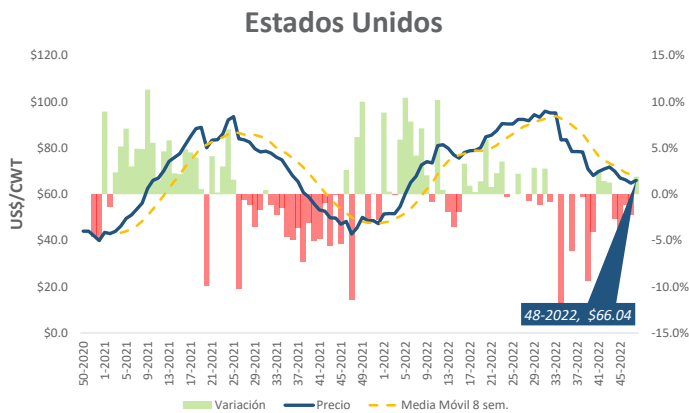

Notas: Precios nacionales de referencia. Brasil; precio en Santa Catarina. México; Área metropolitana.

Precios promedios en USD (Kg/Vivo)

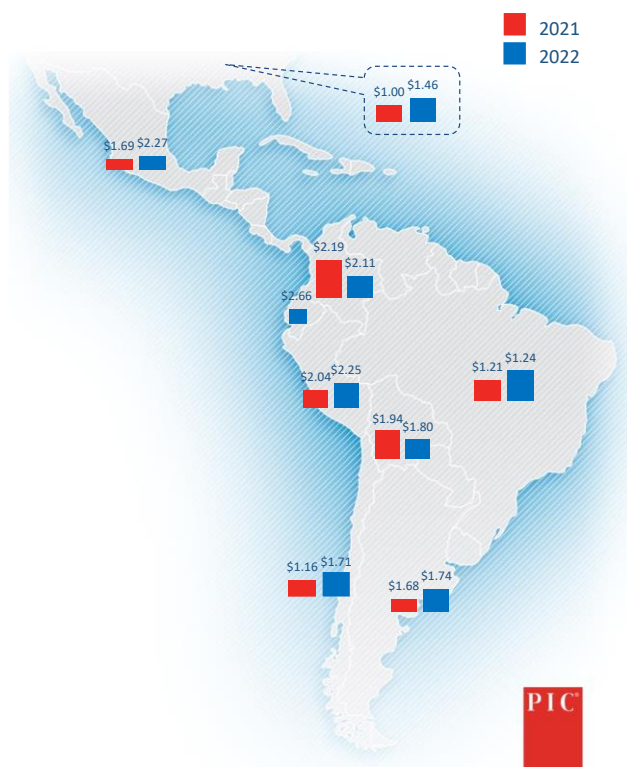

	Acumulado			Semana 48		
	2021	2022	Var (%)	2021	2022	Var (%)
ARG	\$ 1.41	\$ 1.73	▲ 22.1%	\$ 1.68	\$ 1.74	▲ 3.6%
BOL	\$ 1.57	\$ 1.66	▲ 5.9%	\$ 1.94	\$ 1.80	▼ -7.4%
BRA	\$ 1.20	\$ 1.11	▼ -7.7%	\$ 1.21	\$ 1.24	▲ 2.5%
CHL	\$ 1.55	\$ 1.50	▼ -3.1%	\$ 1.16	\$ 1.71	▲ 47.4%
COL	\$ 2.01	\$ 2.00	▼ -0.3%	\$ 2.19	\$ 2.11	▼ -3.7%
ECU	\$ -	\$ 2.46	nd	\$ -	\$ 2.66	nd
MEX	\$ 1.79	\$ 2.01	▲ 12.0%	\$ 1.69	\$ 2.27	▲ 34.3%
PER	\$ 1.67	\$ 1.83	▲ 9.5%	\$ 2.04	\$ 2.25	▲ 10.6%
USA	\$ 1.48	\$ 1.70	▲ 14.7%	\$ 1.00	\$ 1.46	▲ 45.3%
CHIN	\$ 3.15	\$ 2.72	▼ -13.6%	\$ 2.80	\$ 3.10	▲ 10.8%

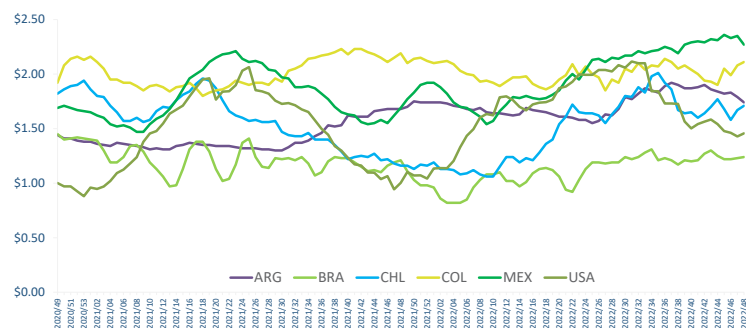

Precios de los granos (maíz y soya) en USD



Maiz

País	Medida	2022/45	2022/46	2022/47	2022/48	% Var	Semanal
Argentina	60 kilos	\$ 241.88	\$ 241.17	\$ 237.61	\$ 239.33	▲ 0.7%	Sube
Brasil	\$Ton	\$ 15.88	\$ 15.81	\$ 16.11	\$ 16.39	▲ 1.8%	Sube
China	CNY/Kg	\$ 0.397	\$ 0.408	\$ 0.401	\$ 0.410	▲ 2.5%	Sube
USA	Bushel	\$ 6.20	\$ 6.30	\$ 6.50	\$ 6.30	▼ -3.1%	Baja

Pasta de Soya



Argentina	60 kilos	\$ 394.41	\$ -	\$ -	\$ 505.25	nd	nd
Brasil	\$Ton	\$ 35.17	\$ 35.15	\$ 34.84	\$ 34.84	▼ 0.0%	Baja
USA	USTon	\$ 407.00	\$ 411.00	\$ 410.00	\$ 425.00	▲ 3.7%	Sube

Tasas de cambio:
Brasil USD1 = 5,2451 Reales
Argentina USD1 = 169,14 Pesos
China USD1 = 7,090 Yuan

Fuentes: Valores transformados a dólares americanos de acuerdo con el promedio semanal del tipo de cambio oficial. **Argentina;** Banco Central de la República Argentina, **Brasil;** Banco Central do Brasil, CEPEA **Chile;** Banco Central de Chile, 3tres3 **Colombia;** Banco de la República, **México;** Banco de México (Banxico), **Perú;** Banco Central de Reserva del Perú, **Bolivia;** Banco Central de Bolivia. **USA;** USDA, **China;** Inteligencia de Mercados PIC China.

Notas: Las informaciones presentadas en este reporte pueden variar y dependen de fuentes externas que se consideran confiables y representativas. Algunas fuentes pueden no reportar o no disponer del dato. Las cifras son referenciales y pueden ser preliminares sujetos a revisión. Los valores semanales corresponden al promedio de precios diarios cuando esté disponible. El número de semana del año utilizado es el estándar ISO.

*Los precios orientativos son promedios ponderados de los precios a los que se hicieron las operaciones en el mercado físico de granos.