

Reporte de Precios del Cerdo LatAm

Semana #24

2022

Precios de la región en las últimas semanas**

País	Región	Medida	2022/21	2022/22	2022/23	2022/24	% Var. Semanal	
Argentina	Argentina	\$/Kg Vivo	\$ 193.08	\$ 193.34	\$ 193.53	\$ 193.89	▲ 0.2%	Sube
Bolivia	Santa Cruz	\$/Kg Vivo	\$ 11.50	\$ 11.00	\$ 11.00	\$ 11.50	▲ 4.5%	Sube
Brasil	Minas Gerais	\$/Kg Vivo	\$ 5.79	\$ 6.00	\$ 6.66	\$ 7.21	▲ 8.3%	Sube
	Santa Catarina	\$/Kg Vivo	\$ 4.48	\$ 4.39	\$ 5.26	\$ 5.82	▲ 10.6%	Sube
Chile	Chile	\$/Kg Vivo	\$ 1,340	\$ 1,400	\$ 1,430	\$ 1,450	▲ 1.4%	Sube
Colombia	Antioquia	\$/Kg Vivo	\$ 7,612	\$ 7,738	\$ 7,808	\$ 7,908	▲ 1.3%	Sube
	Atlantico	\$/Kg Vivo	\$ 7,686	\$ 7,695	\$ 7,801	\$ 7,860	▲ 0.8%	Sube
	Bogota	\$/Kg Vivo	\$ 8,367	\$ 8,502	\$ 8,525	\$ 8,550	▲ 0.3%	Sube
	Eje Cafetero	\$/Kg Vivo	\$ 7,600	\$ 7,650	\$ 7,775	\$ 7,825	▲ 0.6%	Sube
	Valle Del Cauca	\$/Kg Vivo	\$ 7,642	\$ 7,700	\$ 7,797	\$ 7,800	▲ 0.0%	Sube
Nacional	\$/Kg Vivo	\$ 7,838	\$ 7,947	\$ 8,042	\$ 8,102	▲ 0.7%	Sube	
Ecuador	Ecuador	\$/Kg Vivo	\$ 2.36	\$ 2.36	\$ 2.38	nd	nd	nd
Estados Unidos	Eastern Cornbelt	\$/100 lb Vivo	nd	nd	nd	\$ 87.66	nd	nd
	Iowa/Minnesota	\$/100 lb Vivo	nd	nd	nd	nd	nd	nd
	Western Cornbelt	\$/100 lb Vivo	nd	nd	nd	nd	nd	nd
	National	\$/100 lb Vivo	\$ 85.55	\$ 87.51	\$ 90.60	\$ 90.40	▼ -0.2%	Baja
México	Area Metropolitana	\$/Kg Vivo	\$ 37.95	\$ 38.94	\$ 39.94	\$ 41.36	▲ 3.6%	Sube
	Guanajuato	\$/Kg Vivo	\$ 38.84	\$ 40.18	\$ 41.56	\$ 43.78	▲ 5.3%	Sube
	Jalisco	\$/Kg Vivo	\$ 37.54	\$ 38.66	\$ 39.74	\$ 41.26	▲ 3.8%	Sube
	Michoacan	\$/Kg Vivo	\$ 37.40	\$ 38.00	\$ 40.00	\$ 41.20	▲ 3.0%	Sube
	Nuevo Leon	\$/Kg Vivo	\$ 37.00	\$ 37.00	\$ 37.50	\$ 38.00	▲ 1.3%	Sube
	Puebla	\$/Kg Vivo	\$ 38.00	\$ 39.50	\$ 40.50	\$ 41.50	▲ 2.5%	Sube
	Queretaro	\$/Kg Vivo	\$ 39.50	\$ 40.50	\$ 42.00	\$ 43.00	▲ 2.4%	Sube
	Sonora Nte	\$/Kg Vivo	\$ 33.16	\$ 34.14	\$ 34.50	\$ 35.28	▲ 2.3%	Sube
	Sonora Sur	\$/Kg Vivo	\$ 33.48	\$ 34.14	\$ 34.50	\$ 35.66	▲ 3.4%	Sube
	Veracruz	\$/Kg Vivo	\$ 40.40	\$ 41.20	\$ 41.90	\$ 43.10	▲ 2.9%	Sube
Yucatan	\$/Kg Vivo	\$ 42.00	\$ 42.00	\$ 43.00	\$ 43.00	■ 0.0%	Mantiene	
Peru	Peru	\$/Kg Canal	\$ 7.87	\$ 7.82	\$ 7.71	nd	nd	nd

**Precios en moneda local; nd=No disponible o no reportado

Fuentes

Argentina: Ministerio de Agroindustria, área porcinos
Bolivia: Adepor
Brasil: Centro de Estudos Avançados em Economia Aplicada
Chile: SwineAdvisor/3tres3
Colombia: PorkColombia – Fondo Nacional de la Porcicultura
Ecuador: Sistema de Información Pública Agropecuaria
Estados Unidos: United States Department of Agriculture
México: Confederación de Porcicultores Mexicanos
Perú: PIC Perú

Precios semanales históricos

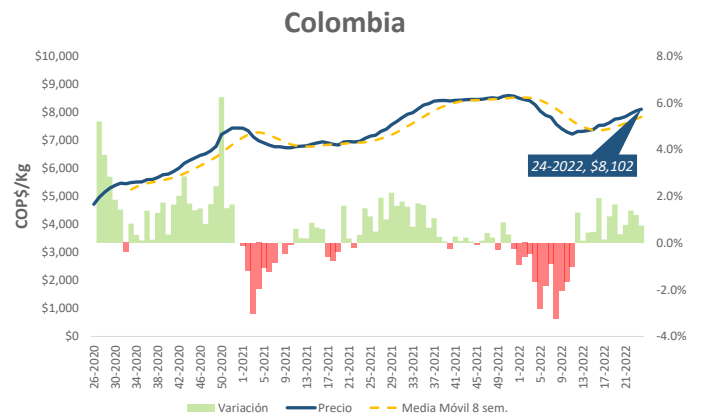
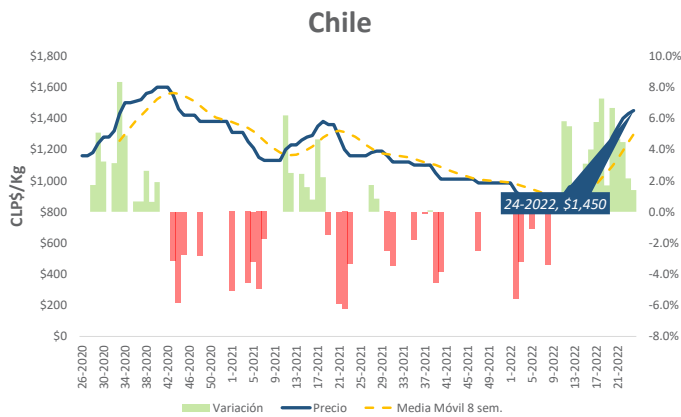
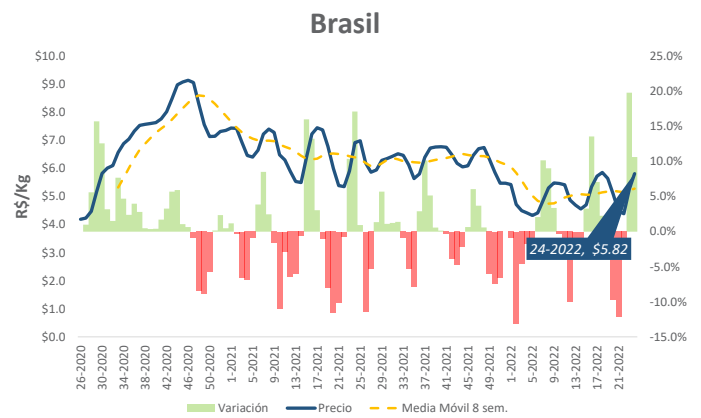
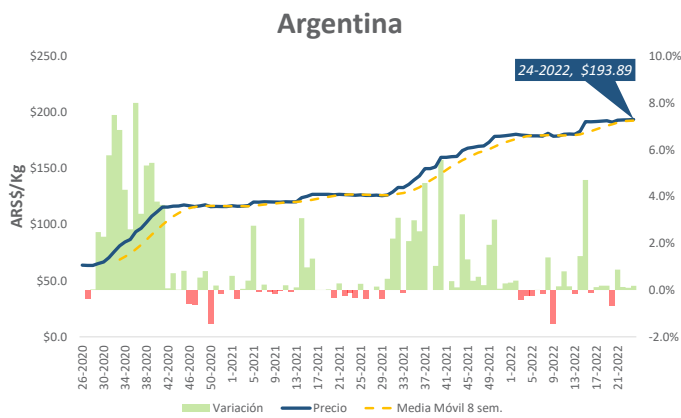
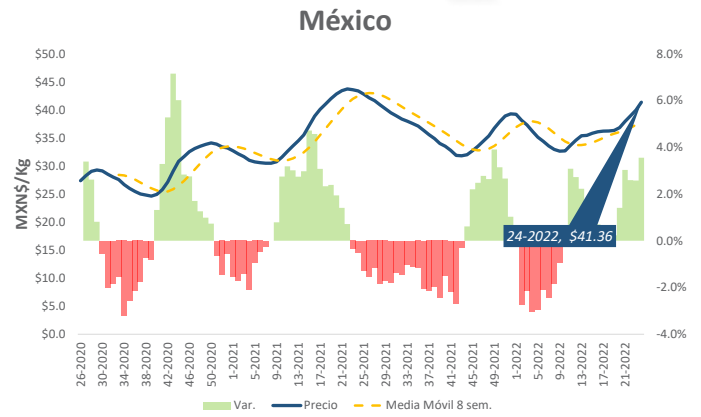
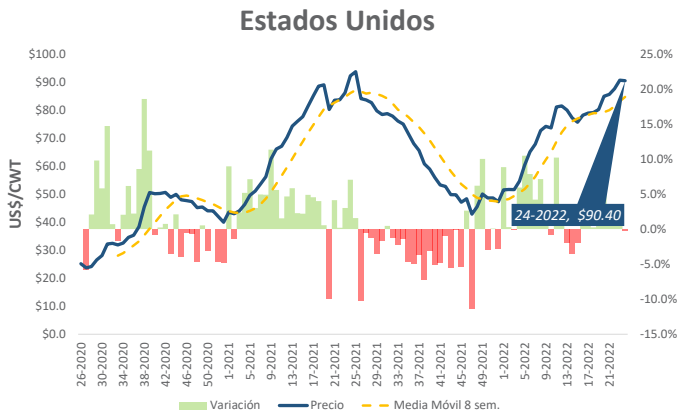

Notas: Precios nacionales de referencia. **Brasil;** precio en Santa Catarina. **México;** Área metropolitana.

Precios promedios en USD (Kg/Vivo)

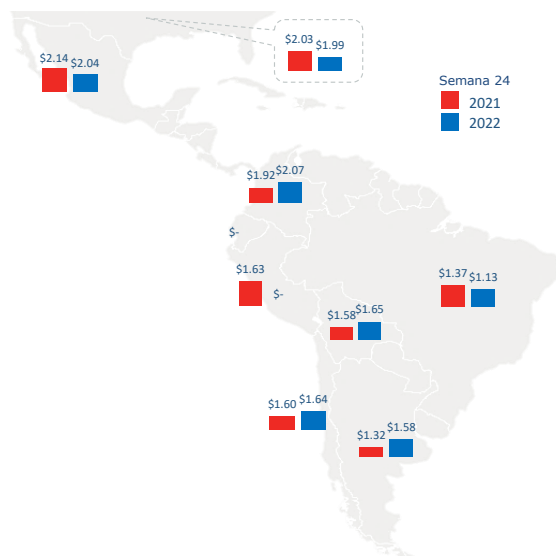

	Acumulado			Semana 24		
	2021	2022	Var (%)	2021	2022	Var (%)
ARG	\$ 1.34	\$ 1.66	▲ 23.4%	\$ 1.32	\$ 1.58	▲ 19.7%
BOL	\$ 1.59	\$ 1.59	▲ 0.2%	\$ 1.58	\$ 1.65	▲ 4.5%
BRA	\$ 1.22	\$ 1.00	▼ -18.1%	\$ 1.37	\$ 1.13	▼ -17.5%
CHL	\$ 1.73	\$ 1.27	▼ -26.4%	\$ 1.60	\$ 1.64	▲ 2.5%
COL	\$ 1.92	\$ 1.98	▲ 3.6%	\$ 1.92	\$ 2.07	▲ 7.8%
ECU	\$ -	\$ 2.40	nd	\$ -	\$ -	nd
MEX	\$ 1.79	\$ 1.78	▼ -0.3%	\$ 2.14	\$ 2.04	▼ -4.7%
PER	\$ 1.60	\$ 1.67	▲ 4.4%	\$ 1.63	\$ -	nd
USA	\$ 1.52	\$ 1.63	▲ 7.5%	\$ 2.03	\$ 1.99	▼ -1.9%
CHIN	\$ 4.00	\$ 2.14	▼ -46.6%	\$ 2.23	\$ 2.40	▲ 7.8%

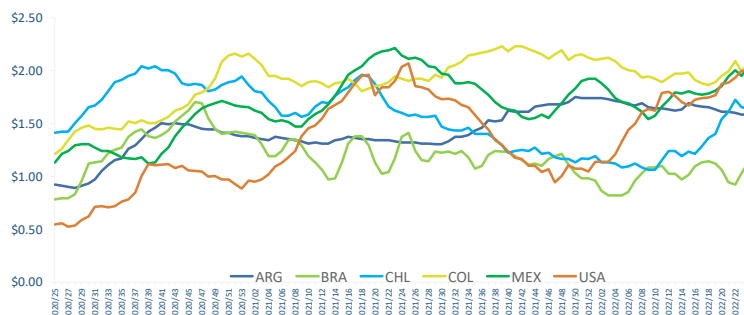

Precios de los granos (maíz y soya) en USD

Precios del Maiz



País	Medida	2022/20	2022/21	2022/22	2022/23	2022/24	Var %
Brasil	60 Kilos	17.940	18.236	17.940	16.720	16.858	▲ 0.8%
Argentina	Ton	267.970	269.820	262.390	259.990	251.510	▼ -3.3%
USA	Bushel	7.70	7.70	7.70	7.70	7.90	▲ 2.6%
China	Kg	0.428	0.431	0.431	0.429	0.427	▼ -0.5%

Precios Pasta de Soya



País	Medida	2022/20	2022/21	2022/22	2022/23	2022/24	Var %
Brasil	60 Kilos	39.546	40.078	40.010	38.300	39.003	▲ 1.8%
Argentina	Ton	424.06	423.56	417.16	413.39	401.36	▼ -2.9%
USA	Ton	424.0	433.0	433.0	424.0	437.0	▲ 3.1%

Tasas de cambio:
Brasil USD1 = 5,1504 Reales
Argentina USD1 = 122,85 Pesos
China USD1 = 6,724 Yuan

Fuentes: Valores transformados a dólares americanos de acuerdo con el promedio semanal del tipo de cambio oficial. **Argentina;** Banco Central de la República Argentina, **Brasil;** Banco Central do Brasil, CEPEA **Chile;** Banco Central de Chile, 3tres3 **Colombia;** Banco de la República, **México;** Banco de México (Banxico), **Perú;** Banco Central de Reserva del Perú, **Bolivia;** Banco Central de Bolivia. **USA;** USDA, **China;** Inteligencia de Mercados PIC China.

Notas: Las informaciones presentadas en este reporte pueden variar y dependen de fuentes externas que se consideran confiables y representativas. Algunas fuentes pueden no reportar o no disponer del dato. Las cifras son referenciales y pueden ser preliminares sujetos a revisión. Los valores semanales corresponden al promedio de precios diarios cuando esté disponible. El número de semana del año utilizado es el estándar ISO.

*Los precios orientativos son promedios ponderados de los precios a los que se hicieron las operaciones en el mercado físico de granos.