

Reporte de Precios del Cerdo LatAm

Semana #13

2022

Precios de la región en las últimas semanas**

País	Región	Medida	2022/10	2022/11	2022/12	2022/13	% Var. Semanal	
Argentina	Argentina	\$/Kg Vivo	\$ 179.11	\$ 180.55	\$ 180.84	\$ 180.58	▼ -0.1%	Baja
Bolivia	Santa Cruz	\$/Kg Vivo	\$ 10.50	\$ 10.50	\$ 10.50	\$ 10.00	▼ -4.8%	Baja
Brasil	Minas Gerais	\$/Kg Vivo	\$ 6.07	\$ 6.07	\$ 6.04	\$ 5.47	▼ -9.4%	Baja
	Santa Catarina	\$/Kg Vivo	\$ 5.47	\$ 5.42	\$ 4.88	\$ 4.70	▼ -3.7%	Baja
Chile	Chile	\$/Kg Vivo	\$ 860	\$ 910	\$ 960	\$ 970	▲ 1.0%	Sube
Colombia	Antioquia	\$/Kg Vivo	\$ 7,107	\$ 7,101	\$ 7,133	\$ 7,107	▼ -0.4%	Baja
	Atlantico	\$/Kg Vivo	\$ 7,818	\$ 7,610	\$ 7,603	\$ 7,568	▼ -0.5%	Baja
	Bogota	\$/Kg Vivo	\$ 7,595	\$ 7,527	\$ 7,634	\$ 7,638	▲ 0.1%	Sube
	Eje Cafetero	\$/Kg Vivo	\$ 7,300	\$ 7,211	\$ 7,242	\$ 7,234	▼ -0.1%	Baja
	Valle Del Cauca	\$/Kg Vivo	\$ 7,382	\$ 7,266	\$ 7,259	\$ 7,243	▼ -0.2%	Baja
	Nacional	\$/Kg Vivo	\$ 7,288	\$ 7,215	\$ 7,309	\$ 7,316	▲ 0.1%	Sube
Ecuador	Ecuador	\$/Kg Vivo	\$ 2.40	\$ 2.38	\$ 2.37	\$ 2.37	▬ 0.0%	Mantiene
Estados Unidos	Eastern Cornbelt	\$/100 lb Vivo	nd	nd	\$ 84.40	nd	nd	nd
	Iowa/Minnesota	\$/100 lb Vivo	nd	\$ 79.96	\$ 81.21	nd	nd	nd
	Western Cornbelt	\$/100 lb Vivo	nd	\$ 79.96	\$ 81.04	nd	nd	nd
	Nacional	\$/100 lb Vivo	\$ 73.54	\$ 81.04	\$ 81.43	\$ 79.88	▼ -1.9%	Baja
México	Area Metropolitana	\$/Kg Vivo	\$ 32.68	\$ 33.69	\$ 34.61	\$ 35.38	▲ 2.2%	Sube
	Guanajuato	\$/Kg Vivo	\$ 32.68	\$ 34.14	\$ 36.00	\$ 36.28	▲ 0.8%	Sube
	Jalisco	\$/Kg Vivo	\$ 32.36	\$ 33.30	\$ 34.43	\$ 35.10	▲ 2.0%	Sube
	Michoacan	\$/Kg Vivo	\$ 32.50	\$ 33.50	\$ 34.50	\$ 35.00	▲ 1.4%	Sube
	Nuevo Leon	\$/Kg Vivo	\$ 32.00	\$ 33.00	\$ 34.00	\$ 35.00	▲ 2.9%	Sube
	Puebla	\$/Kg Vivo	\$ 34.50	\$ 35.00	\$ 35.50	\$ 36.00	▲ 1.4%	Sube
	Queretaro	\$/Kg Vivo	\$ 34.50	\$ 35.50	\$ 36.00	\$ 37.50	▲ 4.2%	Sube
	Sonora Nte	\$/Kg Vivo	\$ 28.36	\$ 29.06	\$ 29.95	\$ 30.88	▲ 3.1%	Sube
	Sonora Sur	\$/Kg Vivo	\$ 28.36	\$ 29.40	\$ 30.10	\$ 31.30	▲ 4.0%	Sube
	Veracruz	\$/Kg Vivo	\$ 35.50	\$ 36.10	\$ 36.50	\$ 36.70	▲ 0.5%	Sube
	Yucatan	\$/Kg Vivo	\$ 39.00	\$ 39.40	\$ 40.00	\$ 40.00	▬ 0.0%	Mantiene
Peru	Peru	\$/Kg Canal	\$ 8.23	\$ 8.06	\$ 8.06	\$ 7.95	▼ -1.4%	Baja

**Precios en moneda local; nd=No disponible o no reportado

Fuentes

Argentina: Ministerio de Agroindustria, área porcinos
Bolivia: Adepur
Brasil: Centro de Estudos Avançados em Economia Aplicada
Chile: SwineAdvisor/3tres3
Colombia: PorkColombia – Fondo Nacional de la Porcicultura
Ecuador: Sistema de Información Pública Agropecuaria
Estados Unidos: United States Department of Agriculture
México: Confederación de Porcicultores Mexicanos
Perú: PIC Perú

Precios semanales históricos

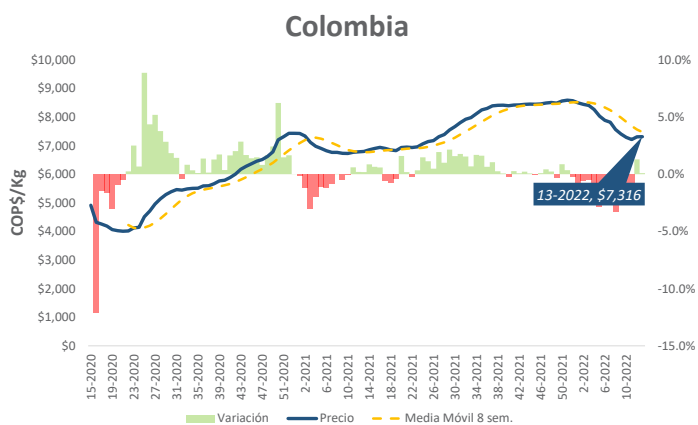
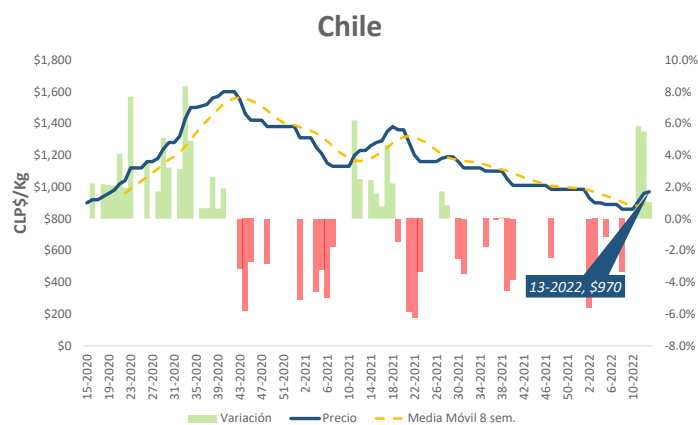
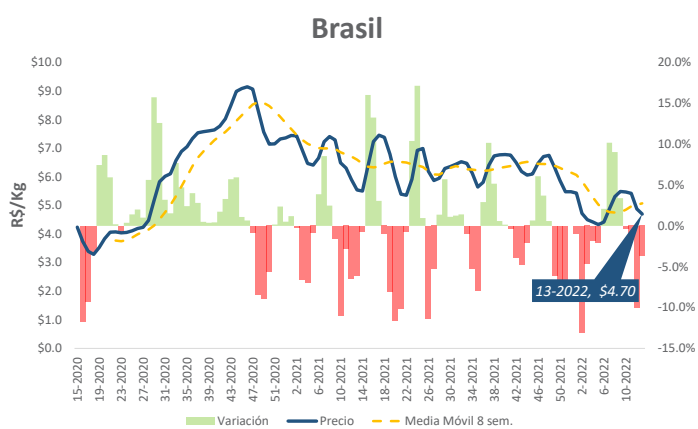
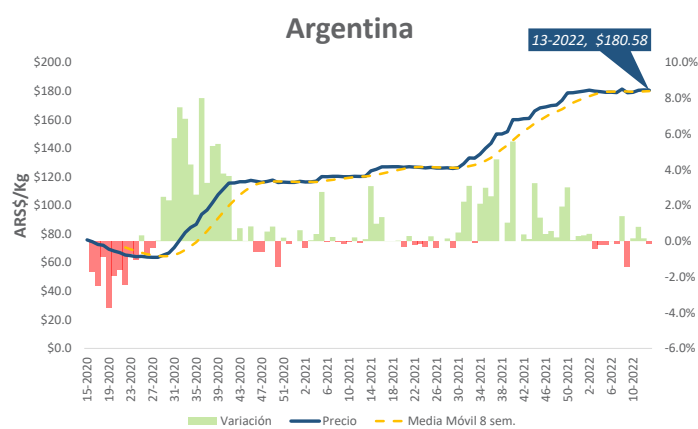
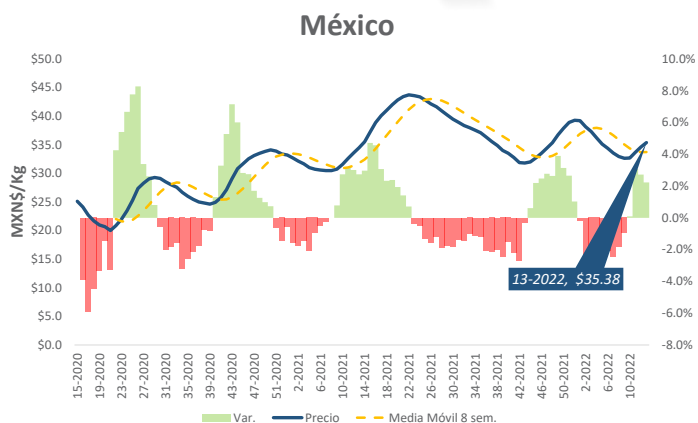
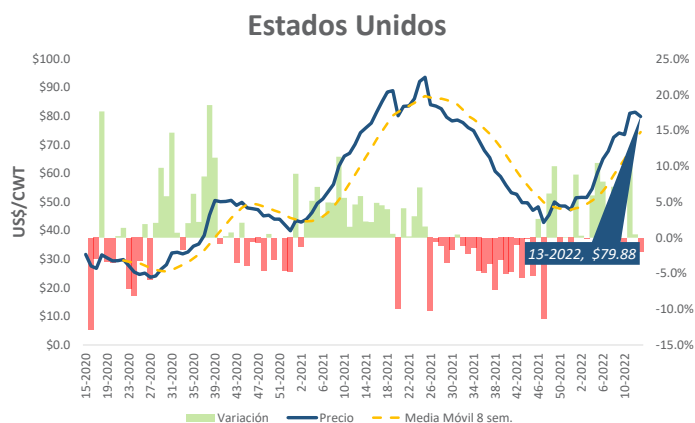

Notas: Precios nacionales de referencia. **Brasil;** precio en Santa Catarina. **México;** Área metropolitana.

Precios promedios en USD (Kg/Vivo)

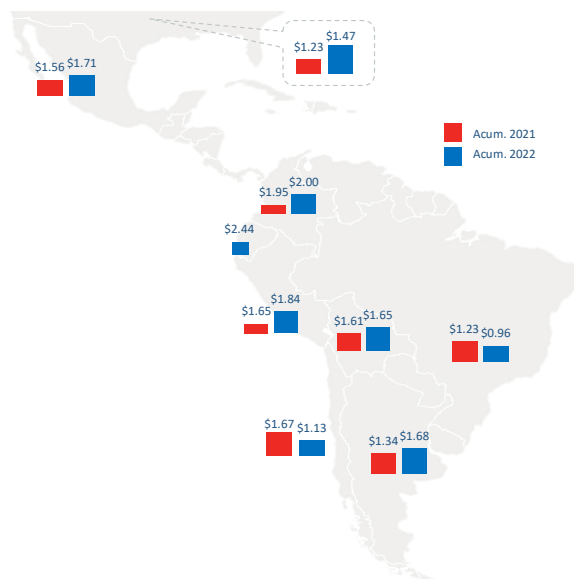

	Acumulado			Semana 2022		
	2021	2022	Var (%)	12	13	Var (%)
ARG	\$ 1.34	\$ 1.68	▲ 25.3%	\$ 1.63	\$ 1.62	▼ -0.6%
BOL	\$ 1.61	\$ 1.65	▲ 2.4%	\$ 1.51	\$ 1.44	▼ -4.8%
BRA	\$ 1.23	\$ 0.96	▼ -22.6%	\$ 1.02	\$ 1.02	0.0%
CHL	\$ 1.67	\$ 1.13	▼ -32.4%	\$ 1.24	\$ 1.24	0.0%
COL	\$ 1.95	\$ 2.00	▲ 2.8%	\$ 1.93	\$ 1.97	▲ 2.1%
ECU	\$ -	\$ 2.44	nd	\$ 2.37	\$ 2.37	0.0%
MEX	\$ 1.56	\$ 1.71	▲ 9.6%	\$ 1.72	\$ 1.79	▲ 4.1%
PER	\$ 1.65	\$ 1.84	▲ 11.7%	\$ 1.73	\$ 1.75	▲ 1.3%
USA	\$ 1.23	\$ 1.47	▲ 19.0%	\$ 1.80	\$ 1.76	▼ -1.9%
CHIN	\$ 4.05	\$ 2.06	▼ -49.2%	\$ 1.87	-	nd

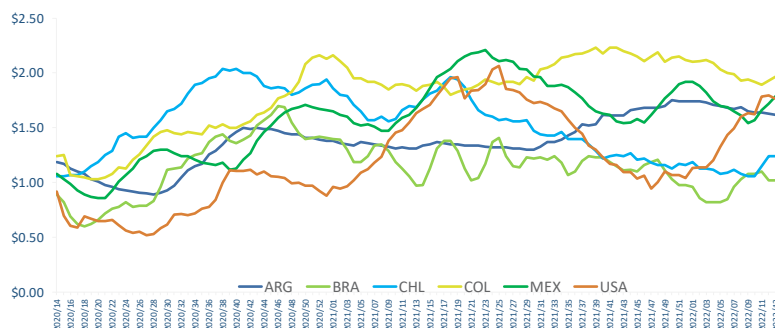

Precios de los granos (maíz y soya) en USD

Precios Maiz



País	Medida	2022/10	2022/11	2022/12	2022/13	Var %
Brasil	60 Kilos	20.41	20.63	20.79	20.25	▼ -1.8%
Argentina	Ton	298.08	278.99	266.53	246.99	▼ -11.5%
USA	Bushel	7.20	7.20	7.23	7.10	▼ -1.4%
China	Kg	0.44	0.44	0.44	nd	nd

Precios Soya



País	Medida	2022/10	2022/11	2022/12	2022/13	Var %
Brasil	60 Kilos	40.71	41.09	41.23	40.17	▼ -2.2%
Argentina	Ton	487.6	454.2	444.9	422.8	▼ -6.9%
USA	Ton	525.0	480.0	nd	455.0	nd

Tasas de cambio:
Brasil USD1 = 4,6106 Reales
Argentina USD1 = 111,56 Pesos
China USD1 = 6,365 Yuan

Fuentes: Valores transformados a dólares americanos de acuerdo con el promedio semanal del tipo de cambio oficial. **Argentina;** Banco Central de la República Argentina, **Brasil;** Banco Central do Brasil, CEPEA **Chile;** Banco Central de Chile, 3tres3 **Colombia;** Banco de la República, **México;** Banco de México (Banxico), **Perú;** Banco Central de Reserva del Perú, **Bolivia;** Banco Central de Bolivia. **USA;** USDA, **China;** Inteligencia de Mercados PIC China.

Notas: Las informaciones presentadas en este reporte pueden variar y dependen de fuentes externas que se consideran confiables y representativas. Algunas fuentes pueden no reportar o no disponer del dato. Las cifras son referenciales y pueden ser preliminares sujetos a revisión. Los valores semanales corresponden al promedio de precios diarios cuando esté disponible. El número de semana del año utilizado es el estándar ISO.

*Los precios orientativos son promedios ponderados de los precios a los que se hicieron las operaciones en el mercado físico de granos.